Planowany remont nawierzchni chodnika
skala 1:500
Droga wojewódzka Nr. 689
Bielsk Podl.–Hajnówka–Białowieża
– granica państwa
na odcinku w km 27+830 – 27+970

Linia energetyczna
Sieć wodociągowa
Linia telefoniczna

Chodnik z kostki brukowej gr. 6cm
Zjazdy z kostki brukowej gr. 8cm

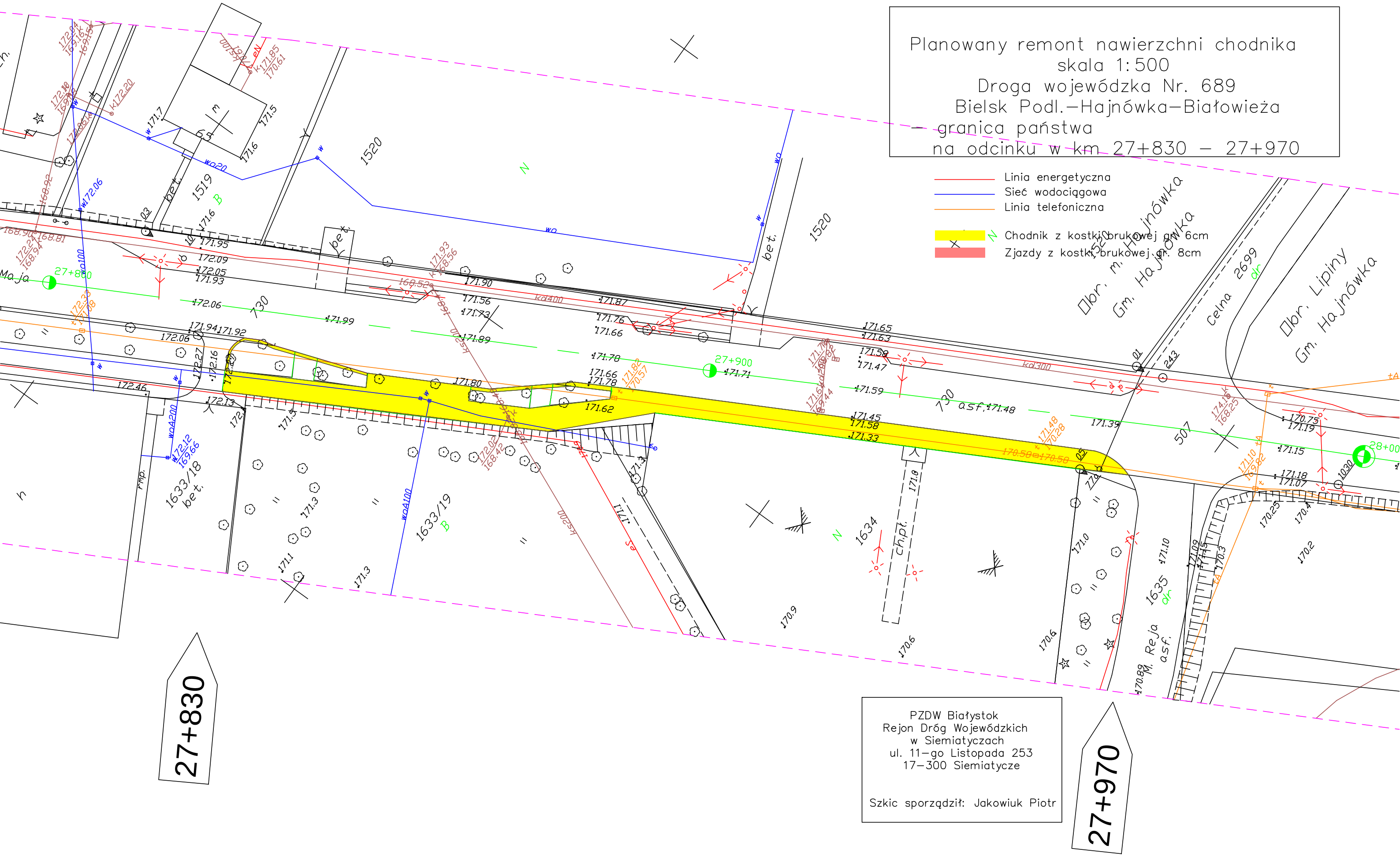

PZDW Białystok
Rejon Dróg Wojewódzkich
w Siemiatyczach
ul. 11–go Listopada 253
17–300 Siemiatycze

Szkic sporządził: Jakowiuk Piotr