Droga wojewódzka nr 647
Dęby - Kolno - Gromadzyn - Wykno - Stawiski
odcinek 1 od km 32+670 do km 36+129

Arkusz -3/4

Skala 1:1000

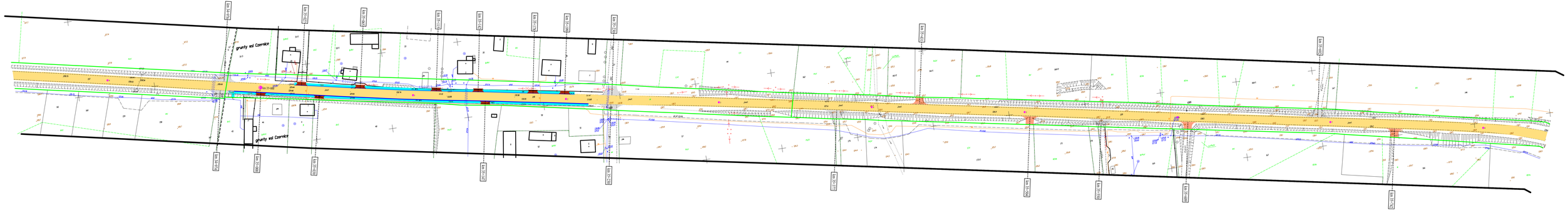

Legenda:

- zakres wykonania nowej nawierzchni bitumicznej
- zjazdy z nawierzchni bitumicznej
- zjazdy z nawierzchni żwirowej
- ist. zjazdy z nawierzchni z betonowej kostki brukowej
- ist. chodniki z betonowej kostki brukowej
- hektometry
- kilometry
- granica pasa drogowego
- ist. krawężnik betonowy 20x30cm