Projekt zagospodarowania terenu
1:1000

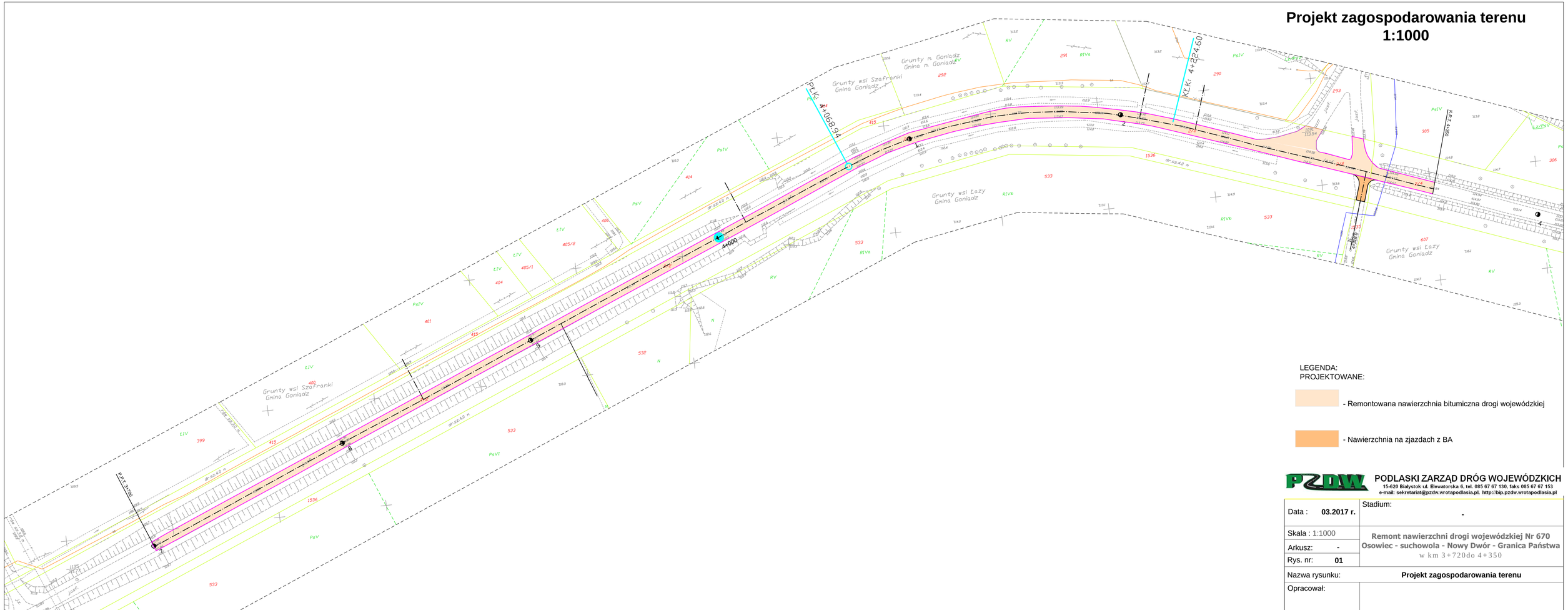

LEGENDA:
PROJEKTOWANE:

- Remontowana nawierzchnia bitumiczna drogi wojewódzkiej

- Nawierzchnia na zjazdach z BA

PZDW
PODLASKI ZARZĄD DRÓG WOJEWÓDZKICH
15-620 Białystok ul. Elewatorska 6, tel. 085 67 67 130, faks 085 67 67 153
e-mail: sekretariat@pzdw.wrotapodlasia.pl, http://bip.pzdw.wrotapodlasia.pl

Data : **03.2017 r.**	Stadium: **-**
Skala : 1:1000	**Remont nawierzchni drogi wojewódzkiej Nr 670 Osowiec - suchowola - Nowy Dwór - Granica Państwa** w km 3+720do 4+350
Arkusz: **-**	
Rys. nr: **01**	
Nazwa rysunku:	**Projekt zagospodarowania terenu**
Opracował:	